E se la Befana cambiasse look ?

Una sera, mentre sfrecciava nel cielo della città a cavalcioni della sua scopa, la Befana improvvisamente si trovò davanti i lucidi vetri di un grande, modernissimo, altissimo palazzo.
– Aaarg! – fece la Befana frenando di colpo. – Quel mostro sarei io? –. I lucidi vetri riflettevano e moltiplicavano una figura goffa, con gli abiti rattoppati e i capelli arruffati.
– Aaarg! – fece ancora la Befana. Sì, era proprio lei. Ed era proprio brutta.
– Così non va – borbottò. – Devo fare subito qualcosa.
Maria Vago, Anna L. Cantone, *La Befana cambia look?*, Arka

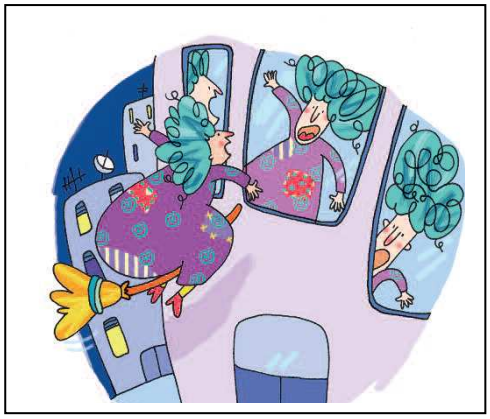

DOMANDE GUIDA
Scrivi un **racconto fantastico**

Immagina che la Befana decida di cambiare look...
- Compra nuove scarpe?
- Cambia… mezzo di trasporto?
- Che cosa fa? Va dall'estetista? Dalla parrucchiera? Dalla sarta?
- E alla fine la Befana è soddisfatta del suo nuovo aspetto?

……

……

……

……

……

……

……

……

……

……

……

……

……