

NOME E COGNOME DATA

VERIFICA SISTEMA ESCRETORE E PELLE

• SCEGLI IL COMPLETAMENTO ADATTO.

La melanina è:

- uno strato della pelle
- una sostanza simile al sudore
- una sostanza di colore scuro prodotta dalle cellule della pelle

Il derma è:

- lo strato più superficiale della pelle
- lo strato più profondo della pelle
- uno strato dell'epidermide

Gli ureteri e l'uretra sono:

- sottili tubicini dell'apparato escretore
- sottili tubicini che fanno parte dell'epidermide
- sottili tubicini dell'apparato respiratorio

Nella vescica viene:

- prodotta l'urina
- prodotta la bile
- raccolta l'urina

• NEL SEGUENTE ELENCO DI ORGANI CERCHIA DI ROSSO QUELLI CHE NON APPARTENGONO ALL'APPARATO ESCRETORE:

VESCICA - URETRA - FARINGE - RENI - TRACHEA - NEFRONE - NEURONE - SFINTERE - ANO

• COMPLETA INSERENDO I NOMI AL POSTO GIUSTO

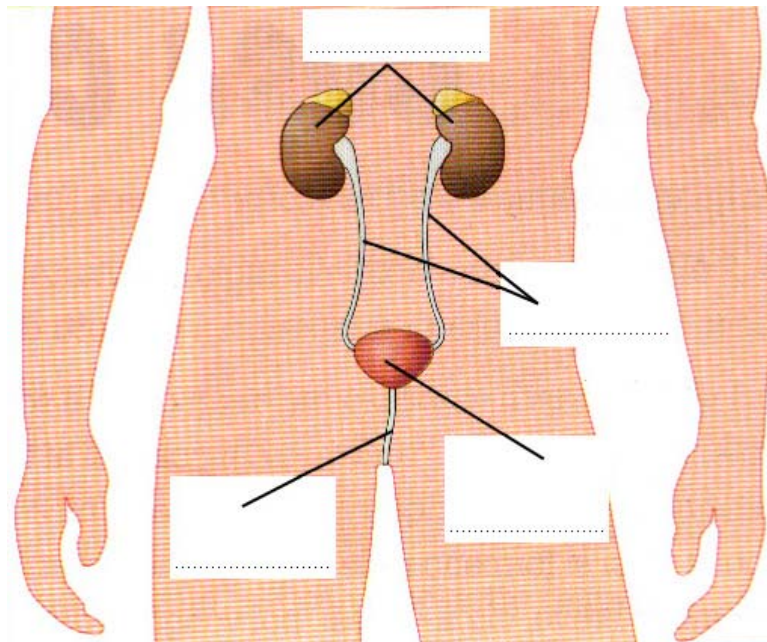

• RISPONDI ALLE SEGUENTI DOMANDE:

1. Che cosa è il sebo?

.....

2. In quale strato della pelle hanno la loro radice peli e capelli?

.....

3. Dove si trovano le ghiandole sudoripare e quelle sebacee?

.....

4. Cosa accade all'interno di un nefrone?

.....